

もっと
使いやすく



テック 電子レジスター
**MA-700/
FS-700**

SDメモリーカード対応(別売)
売上、設定データの保存も可能
です。



スキャナ、プリンタ対応
飲食店様など、レジまわりの商品のお会計にも便利なタッチスキャナ。また、プリンタを接続すると読みやすい漢字明細伝票も発行できます。



タッチスキャナ
(HS-400-UB)



リモートスリッププリンタ
(DRS-309)

カードシステムも接続可能

決済端末対応により、クレジット(磁気/IC)はもちろん、交通系電子マネーに代表される各種電子マネーにも対応し、お会計の幅が広がります。

※クレジット/電子マネーの対応については、カード会社との契約内容により異なります。



お店のことがピタッとわかる各種レポート

経営資料に欠かせない、さまざまな集計レポートを用意。必要に応じて出力が可能です。

PLU別レポート

| | | |
|----------|----|---------|
| チキンカレー | 12 | ¥7,200 |
| 本日のサラダ | 2 | ¥740 |
| トッピング | 5 | ¥525 |
| アイスティー | 6 | ¥1,200 |
| ブレンドコーヒー | 2 | ¥980 |
| 特製幕の内弁当 | 11 | ¥11,550 |
| サービス弁当 | 4 | ¥2,400 |
| グリーンサラダ小 | 2 | ¥300 |
| ウーロン茶 | 2 | ¥240 |
| 合計 | | |

日計部門点検

| | | | |
|------|-----|----|---------|
| ランチ | 34客 | 37 | ¥28,294 |
| 部門別引 | 1 | | ¥38 |
| 部門別引 | 2 | | ¥200 |
| ディナー | 39客 | 52 | ¥83,590 |
| 部門別引 | 0 | | ¥0 |
| 部門別引 | 1 | | ¥100 |
| サラダ | 17客 | 17 | ¥6,280 |
| 部門別引 | 0 | | ¥0 |
| 部門別引 | 0 | | ¥0 |
| ドリンク | 28客 | 33 | ¥8,150 |
| 部門別引 | 0 | | ¥0 |
| 部門別引 | 0 | | ¥0 |

責任者別レポート

| | | |
|-----------|-----|---------|
| 01 堀内 謙士朗 | 108 | |
| 総売計 | 50客 | ¥65,369 |
| 02 松岡 慧 | 28 | |
| 総売計 | 18客 | ¥32,250 |
| 03 斎藤 敏 | 9 | |
| 総売計 | 6客 | ¥12,000 |

時間帯別レポート

| | | | |
|--------|-----|----|---------|
| 10時00分 | 24客 | 55 | ¥28,024 |
| 13時00分 | 11客 | 19 | ¥8,465 |
| 16時00分 | 33客 | 83 | ¥80,130 |
| 19時00分 | 6客 | 9 | ¥10,000 |
| 22時00分 | | | |

取引別レポート

| | | | |
|--------|---------|---------|---------|
| 先 計 | 日計取引点検 | 57 | ¥24,280 |
| 人数 | 15名 | | |
| 純売上 | ¥24,280 | | |
| 内税 | ¥2,127 | | |
| 税抜き純売上 | ¥22,153 | | |
| 総売上 | 15客 | ¥24,280 | |
| 現 計 | 15客 | ¥24,280 | |
| 現金在庫 | ¥24,280 | | |
| 10%対象 | ¥2,050 | | |
| 10%税 | ¥1,817 | | |
| 8%対象 | ¥4,230 | | |
| 8%税 | ¥310 | | |
| 取 消 | ¥1,800 | | |
| 戻金 | | | |
| 領収証 | 4 | ¥2,800 | |

部門別レポート

| | | | |
|--------|---------|---------|---------|
| 先 計 | 日計取引点検 | 57 | ¥24,280 |
| 人数 | 15名 | | |
| 純売上 | ¥24,280 | | |
| 内税 | ¥2,127 | | |
| 税抜き純売上 | ¥22,153 | | |
| 総売上 | 15客 | ¥24,280 | |
| 現 計 | 15客 | ¥24,280 | |
| 現金在庫 | ¥24,280 | | |
| 10%対象 | ¥2,050 | | |
| 10%税 | ¥1,817 | | |
| 8%対象 | ¥4,230 | | |
| 8%税 | ¥310 | | |
| 取 消 | ¥1,800 | | |
| 戻金 | | | |
| 領収証 | 4 | ¥2,800 | |

レポート一覧

| 分類数 | 日計 | | 累計 | | 累計2 | |
|----------|--------|----|----|----|-----|----|
| | 点検 | 精算 | 点検 | 精算 | 点検 | 精算 |
| 取引額 | - | ● | ● | ● | ● | ● |
| 部門別 | 10/20* | ● | ● | ● | ● | ● |
| グループ別 | 10 | ● | - | ● | - | ● |
| 責任者別 | 10 | ● | ● | ● | - | - |
| 月間日別 | 31 | - | - | ● | - | - |
| 時間帯別 | 24 | ● | ● | ● | - | - |
| クレジット会社別 | 12 | ● | ● | ● | - | - |
| 価格帯別 | 7 | ● | ● | ● | - | - |
| PLU | 10,000 | ● | ● | ● | - | - |
| PLUグループ | 99 | ● | ● | ● | - | - |

※MA-700のみ

MA-700/FS-700の主な仕様

| | |
|---------|--|
| 桁数 | 登録7桁/合計10桁 |
| 外形寸法 | 347(W)×425(D)×236(H)mm ※ポップアップ時284mm(ゴム足含む) |
| 質量 | 約7.8kg |
| ドロワ | 紙幣4/硬貨6 ※ミニコインケースの下に紙幣が収納できます。 |
| 使用温度範囲 | 0℃～+40℃ |
| 使用湿度範囲 | 10～90%(但し、結露無きこと) |
| 消費電力 | 待機時 7.5W 動作時 38W |
| 電源ケーブル長 | 2m |
| ロール紙 | レジシート記録紙ともに58mmサーマル (標準) 58R-80TR-ZC(芯あり) (高保存) 58R-80TR-HC(芯あり) |

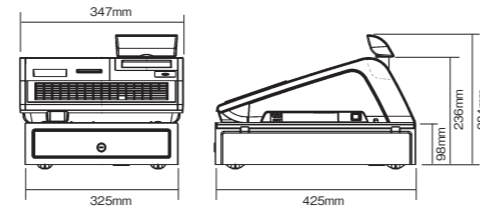

※東芝テックは製品のライフサイクル(部品、部材調達→製造プロセス→流通→お客様のご使用→使用済製品のリサイクル)について開発・設計段階より製品環境アセスメントを実施しています。詳しくは東芝テックのホームページをご覧ください。

ライトドポップですべなもの。
テックのニューフェイス!



テック 電子レジスター

MA-700/FS-700



MA-700/FS-700 お問い合わせ窓口 ☎ 0120-081029

受付時間 9:00AM～6:00PM(年中無休) 携帯電話、PHSからはご利用になれません。

安全にお使いいただくために。

- ① ご使用前に取扱説明書をよくお読みの上、正しくお使いください。
- ② 安全にお使いいただくために、保守サービス契約をおすすめしています。詳しくは東芝テックソリューションサービス(株)または営業担当までお申し付けください。
- ③ 使用される電源は、取扱説明書に記載されている正しい電源でご使用ください。また、アース接続が必要な機器は確実にアース接続をおこなってください。

■純正サプライ用品使用のお願い

当社の純正サプライ用品は、各種印字テストやハードへの耐久テストを実施し、当社における規定をクリアしていますので、安心してお使いいただけます。ご注文は最寄りの事業所にお申し付けください。
※本カタログ中のラベル・レシート・レポート類は任意に作成し、縮小しています。
※本カタログ中の商品写真は、印刷の都合上実際の色とは若干異なることがあります。※本カタログに掲載の商品は、改良のため内容および仕様の一部を予告なく変更することがあります。

東芝テックのホームページはこちら…<https://www.toshibatec.co.jp/>

TOSHIBA 東芝テック株式会社

〒141-8562 東京都品川区大崎1-11-1 ゲートシティ大崎ウエストタワー

| | | | | | |
|-------|------------------|-------|------------------|---------------|------------------|
| 北海道支店 | TEL.011-733-1700 | 神奈川支店 | TEL.045-339-5370 | 中四国支店 | TEL.082-544-0821 |
| 東北支店 | TEL.022-772-7591 | 中部支店 | TEL.052-889-5201 | 岡山支店 | TEL.086-231-4391 |
| 北東北支店 | TEL.019-635-2442 | 沼津支店 | TEL.055-921-9944 | 福山支店 | TEL.084-945-2922 |
| 北関東支店 | TEL.048-854-8901 | 静岡支店 | TEL.054-281-7311 | 四国支店 | TEL.087-869-1033 |
| 新潟支店 | TEL.025-284-9888 | 北陸支店 | TEL.076-223-1666 | 九州支店 | TEL.092-482-6611 |
| 群馬支店 | TEL.027-363-1171 | 三重支店 | TEL.059-227-6678 | 北九州支店 | TEL.093-562-8500 |
| 栃木支店 | TEL.028-636-2111 | 関西支店 | TEL.06-4807-6500 | 長崎支店 | TEL.095-887-5738 |
| 信州支店 | TEL.026-219-3636 | 京都支店 | TEL.075-692-1500 | 南九州支店 | TEL.096-370-8321 |
| 東京支店 | TEL.03-6830-9250 | 北大阪支店 | TEL.072-861-2525 | 沖縄支店 | TEL.098-859-7630 |
| 東関東支店 | TEL.043-255-0301 | 南大阪支店 | TEL.072-252-7713 | その他事務所/全国主要都市 | |
| 東京西支店 | TEL.042-523-5381 | 神戸支店 | TEL.078-252-8171 | | |

●お問い合わせは

機能的で、カンタン! こんなレジが欲しかった。

BLACK
WHITE

お店に合わせて
カラータイプが選べる!



カラーは
白・黒2タイプ

▲クールブラック

▲ピュアホワイト
(20部門タイプ)

選べてうれしい
2タイプのキーボード



FS-700
フラットキーボード

見やすい
フロントディスプレイと
うれしい客面表示



軽減税率
対応

大きくて
見やすい
レシート

※店名ロゴは
オプションです。

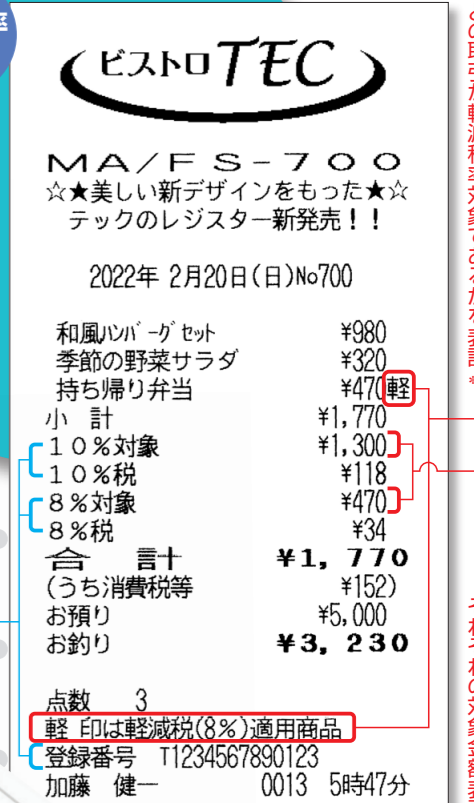

*1: 2019年10月からの
「区分記載請求書等保存方式」
に対応
*2: 2023年10月からの
「適格請求書等保存方式」
に対応

インボイス
対応*2

この取引が軽減税率対象であることを表記*1
それぞれの対象金額表記*1



▲FS-700B(クールブラック)



▲MA-700(ピュアホワイト)10部門タイプ

テック 電子レジスター

MA-700/FS-700

もちろん
領収証だって出せます

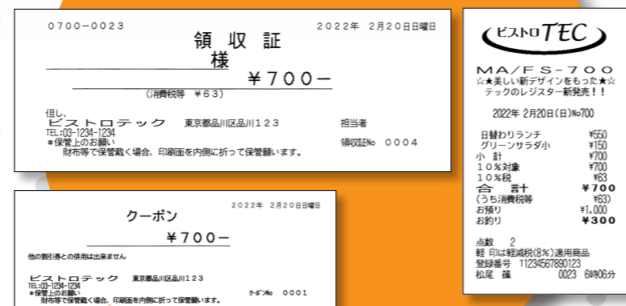

クーポンだって
発行できます

とにかく簡単な
レシート交換



ポンと
入れるだけ!

便利な機能が満載

- キー入力音、エラー音の音量切り替え可能
- 飲食店に便利な割勘機能
(お客様人数の入力により、一人当たりの金額を表示)
- 同一商品の再登録に便利なりリピート機能、乗算機能
- 専用キーによる信計、掛計、入金、支払い処理機能
- 10人までの責任者別に売上管理ができる責任者登録機能
- 合計後の返品や訂正に対応するレジマイナス機能(警告音付)
- レシートの発行を選択できるレシート発行・停止機能
- 万券キーのワンタッチ登録、枚数管理ができる万券登録機能
- 来客者数の集計ができる人数登録機能
- 誤登録を軽減する置数桁制限機能
- 電子時計内蔵による日付自動更新機能
- USDollarやユーロなど計4種類の外貨支払にも対応

※レジスター本体のみの写真はドロー延長ケーブル(オプション)にてドローを分離した状態です。